SFD
الصندوق السعودي للتنمية
Saudi Fund for Development

رؤية VISION 2030
المملكة العربية السعودية
KINGDOM OF SAUDI ARABIA

المِنح المقدمة من حكومة المملكة العربية السعودية لدولة فلسطين 2024م

50
خمسون عامًا
من التأثير العالمي



(ردمد 4691 - 0257)
الإيداع النظامي (14/0059)


خمسون عاما
من التألق العالمي


بسم الله الرحمن الرحيم

المقدمة

تـولي المملكـة العربيـة السـعودية أهميـة بالغـة للقضايـا الإنسـانية بصفـة عامـة، وتحظـى القضيـة الفلسـطينية بشـكل خـاص بالدعـم السـعودي الاقتصـادي والتنمـوي المسـتمرين، إذ بلـغ إجمـالي مـا قدمتـه المملكـة للشـعب الفلسـطيني في مجـال الدعـم الاقتصـادي خلال السـنوات القليلـة الماضيـة، عـن طريـق الصنـدوق السـعودي للتنميـة مبلـغ **18،105** مليـون ريـال سـعودي، خصـص جـزء منهـا لدعـم ميزانيـة السـلطة الفلسـطينية بمبلـغ إجمـالي مقـداره **10،117** مليـون ريـال، وذلـك في إطـار جامعـة الـدول العربيـة حسـب مقـررات القمـة العربيـة. أمـا الجـزء الآخـر فقـد خصـص لتنفيـذ مشروعـات تنمويـة مـن خلال المؤسسـات والمنظمـات الإقليميـة والدوليـة بمبلـغ إجمـالي مقـداره **7،988** مليـون ريـال.

إن المملكـة تؤكـد دائمًـا على ضرورة دعـم الشـعب الفلسـطيني وتـوفير الخدمـات الأساسـية لـه مـن رعايـة صحيـة وتعليـم وإسـكان، وكل مـا مـن شـأنه تـوفير سُـبل الحيـاة الكريمـة. كمـا تحـرص على العمـل بشـكل وثيـق مـع أولئـك الذيـن يحاولـون التخفيـف مـن معاناتـه، وتؤمـن بأنـه لا بـد في نهايـة المطـاف أن تحـل قضيـة اللاجـئين وفقًـا للقانـون الـدولي بشـكل عـادل يضمـن جميـع حقـوق الشعـب الفلسـطيني، ولكـن حتى ذلك الـحين فـإن المملكـة تـرى أنـه مـن واجـب المجتمـع الـدولي وعلى مسـتوى الحكومـات والمؤسسـات والمنظمـات تـوفير الدعـم اللازم للفلسـطينيين، وقـد شـملت مسـاعدات المملكـة المقدمـة في هـذا الإطـار دعـم قطاعـات رئيسـة وحيويـة مـن بينهـا: الصحـة والتعليـم والإسـكان والبنيـة التحتيـة والبنيـة الاجتماعيـة والرياضيـة، والتي يمكـن توضيحهـا فيمـا يلي:



نظرة عامة لبعض المِنح المقدمة لدولة فلسطين

التعليم



قـدم الصنـدوق دعمًـا للقطـاع التعليمـي الفلسـطيني، وتـم تخصيـص هـذا الدعـم لتحقيـق الأهـداف التاليـة:

إنشـاء وتجهـيز أكثر من **400** مدرسـة موزعة على قطاعات التعليم كالتالي:

- إنشاء مدارس ابتدائية.
- إنشاء مدارس متوسطة.
- توسيع المدارس القائمة.
- تجهيز المدارس القائمة.
- تطوير وتجهيز المدارس.

الصحة



قـدم الصنـدوق دعمًـا للقطـاع الصحـي الفلسـطيني، وتـم تخصيـص هـذا الدعـم لتحقيـق الأهـداف التاليـة:

- إنشاء أكثر من **30** مركزًا صحيًا.
- تجهيز المراكز بالمعدات الطبية.
- تجهيز **40** عيادة.
- دعم المستشفيات بالأجهزة .
- توفير الأدوية.
- دعم الكوادر الطبية.
- تجهـيز عيـادة المسـجد الأقـصى وتوفـير الأدويـة وسـيارات الإسـعاف.

الإسكان



قـدم الصنـدوق دعمًـا للقطـاع السـكني الفلسـطيني، وتـم تخصيـص هـذا الدعـم لتحقيـق الأهـداف التاليـة:

- ترميـم وإصـلاح المنـازل القديمـة فـي القـدس والخليـل.
- ترميـم المنـازل المجـاورة للمسـجد الأقـصى وقبـة الصخـرة والمسـجد الإبراهيمـي.
- إنشـاء وترميـم الوحـدات السـكنية فـي مخيمـات اللاجئـين بالضفـة الغربيـة وقطـاع غـزة.
- إعـادة إعمـار وترميـم المنـازل في مخيمـي نهـر البـارد وعـين الحلـوة في لبنـان.

دعم قطاع التعليم

يُعد التعليم الركيزة الأساسية في تربية النشء ونشر الوعي بين أفراد المجتمع وإعداد أجيال قادرة على بناء الدولة الفلسطينية، وإيمانًا من المملكة بأهمية هذا القطاع، فقد قامت بإنشاء أكثر من **400** مدرسة ابتدائية ومتوسطة وتوسعتها وتطويرها وتجهيزها في مناطق متفرقة من الأراضي الفلسطينية، فضلاً عن دعم جامعة الأزهر وجامعة بيرزيت وجامعة بيت لحم بمبلغ إجمالي مقداره **741** مليون ريال.

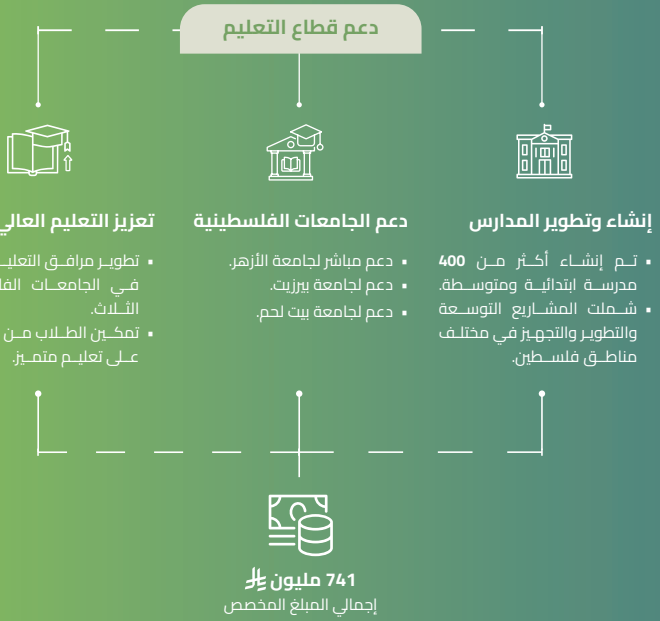

دعم قطاع الصحة

قامت المملكة بدعم القطاع الصحي الفلسطيني عن طريق الصندوق بمبلغ إجمالي مقداره **525** مليون ريال، خصصت لإنشاء وتأثيث وتجهيز أكثر من **30** مركزًا صحيًا، وتجهيز **40** عيادة بالإضافة إلى عدد من المستشفيات، وذلك لتوفير الأجهزة الطبية المتطورة والأدوية ودعم الكوادر الطبية والأطقم الفنية فيها لمواكبة التطور الطبي الذي يشهده العالم، وكذلك رفع مستوى الخدمات الصحية في مختلف الأراضي الفلسطينية. كما قامت بتجهيز وتوفير أدوية وسيارة إسعاف للعيادة الخاصة بالمسجد الأقصى الشريف.

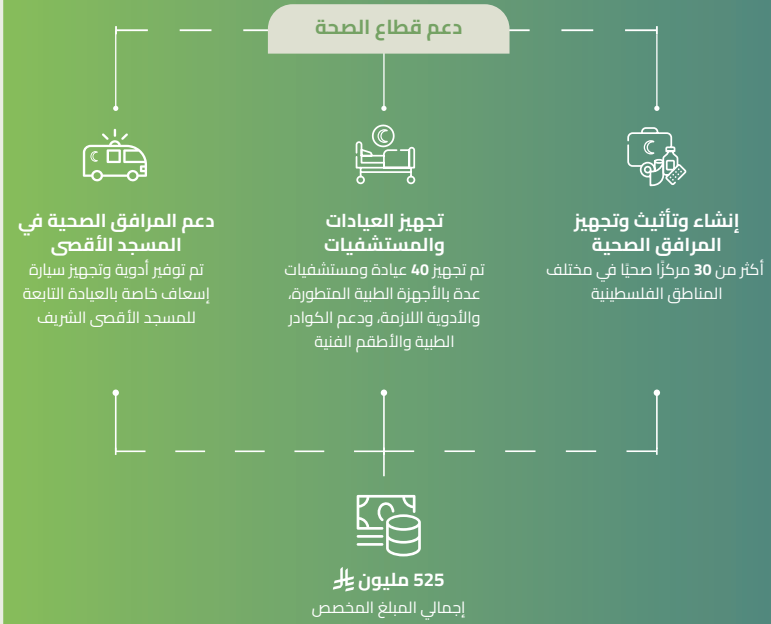

دعم قطاع الإسكان

يشكل السكن مطلبًا أساسيًا للمجتمعات بصفة عامة، ويمثل للفلسطينيين عنوانًا للصمود في وجه الاحتلال وحاجزًا أمام التوسع الاستيطاني الإسرائيلي بصفة خاصة، وتحديدًا في المناطق المقدسة والمساجد والمباني التاريخية والآثار الإسلامية التي تحتويها البلدات القديمة لا سيما في المدن الكبرى مثل القدس والخليل التي من خلالها يُحافَظ على الهوية الإسلامية والعربية لهذه الأماكن، ومن أجل دعم صمود الفلسطينيين في وجه الاستيطان والاستيلاء على هذه البلدات القديمة قامت المملكة بتمويل مشروعات عديدة لترميم المنازل القديمة وإصلاحها في تلك المدن لا سيما المجاورة منها للمسجد الأقصى ومسجد قبة الصخرة والمسجد الإبراهيمي. كما قامت بإنشاء وترميم الوحدات السكنية في مخيمات اللاجئين الفلسطينيين في الضفة الغربية وقطاع غزة.

وفي مخيمي نهر البارد وعين الحلوة الواقعين في الجمهورية اللبنانية، إذ أنفقت ما مجموعه **1,597** مليون ريال، لإنشاء أكثر من **2,300** وحدة سكنية وترميم وإعادة إعمار **60** ألف منزل.

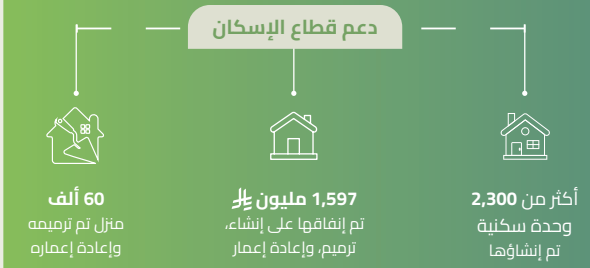

المشروع السعودي لإسكان اللاجئين الفلسطينيين في رفح

يُعد المشروع السكني في رفح من أبرز المبادرات الإنسانية التي قدمتها المملكة العربية السعودية لدعم الشعب الفلسطيني، حيث تم إنشاء مدينة سكنية متكاملة على مساحة واسعة على ثلاث مراحل. شملت المرحلة الأولى بناء وحدات سكنية متعددة، إلى جانب أربع مدارس، مركز صحي، مركز ثقافي، مجمع تجاري، ومسجد يتسع لعدد كبير من المصلين. وفي المرحلة الثانية، تم إضافة وحدات سكنية ومدرستين، مع بناء مسجد آخر. أما المرحلة الثالثة فشهدت إنشاء المزيد من الوحدات السكنية. ورغم التحديات التي فرضها الحصار على قطاع غزة، نجحت "الأونروا" في إتمام المشروع، مما وفر فرص عمل وأسهم في إنعاش الاقتصاد المحلي. ويعكس هذا المشروع التزام المملكة بتحسين ظروف الحياة للفلسطينيين وتعزيز الاستقرار في المنطقة، ودعمًا كبيرًا للقطاع السكني الفلسطيني، من خلال تحقيق الأهداف التالية:



- إنشاء مدينة سكنية متكاملة في رفح على مساحة **481** ألف متر مربع.
- تنفيذ المشروع عبر ثلاث مراحل بتكلفة تجاوزت **401** مليون ﷼ .
- إنشاء **752** وحدة سكنية في المرحلة الأولى، مع أربع مدارس، مركز صحي، مركز ثقافي، مجمع تجاري، ومسجد.
- إضافة **765** وحدة سكنية ومدرستين ومسجد في المرحلة الثانية.
- إنشاء **220** وحدة سكنية في المرحلة الثالثة.
- أسهم في مرحلته الأولى في توفير أكثر من **400** ألف يوم عمل بشكل مباشر وغير مباشر، مما عزز الاقتصاد المحلي رغم الحصار.

مراحل تنفيذ المشروع السعودي لإسكان اللاجئين الفلسطينيين في رفح

المرحلة الأولى

- إنشاء **752** وحدة سكنية لإسكان نحو **4,564** نسمة.
- بناء **4** مدارس، مركز صحي، مركز ثقافي، ومجمع تجاري.
- إنشاء مسجد جامع يتسع لأكثر من **1,200** مصلي.
- توفير شبكات المياه، الكهرباء، الصرف الصحي، وإنشاء الطرق وإنارتها.
- حفر بئر مياه مع خزان علوي بسعة **2,000** متر مكعب.
- مساحة المشروع: **247,602** متر مربع.
- تاريخ الانتهاء: فبراير **2013م**.

المرحلة الثانية

- إنشاء **765** وحدة سكنية لإسكان نحو **4,761** نسمة.
- بناء مدرستين ومسجد يتسع لأكثر من **400** مصلي.
- تقديم خدمات الكهرباء، الاتصالات، المياه، والصرف الصحي.
- إنشاء حدائق وتطوير البنية التحتية.
- مساحة المشروع: **177,804** متر مربع.

المرحلة الثالثة

- إنشاء **220** وحدة سكنية لإسكان **1,300** نسمة.
- تمديد شبكات المياه، الكهرباء، الصرف الصحي، وإنارة الطرق.
- إنشاء الطرق وإنارتها.
- مساحة المشروع: **55,784** متر مربع.

401 مليون ﷼

إجمالي المبالغ المخصصة على ثلاث مراحل

مشروع إسكان الرياض في جامعة بيرزيت بالضفة الغربية

مشروع إسكان الرياض في جامعة بيرزيت بالضفة الغربية

أهداف المشروع

- توفير سكن مناسب وآمن لطالبات جامعة بيرزيت.
- يُسهم في زيادة أعداد الطالبات المنتسبات للجامعة.
- تقليل عناء التنقل من المدن البعيدة وتجنب المضايقات عند الحواجز الإسرائيلية.

تفاصيل المشروع

- يُقام على أرض مساحتها **12,000** متر مربع داخل الحرم الجامعي.
- يتضمن **50** وحدة سكنية موزعة على ثلاثة مبانٍ.
- مزودة بقاعات للجلوس، الطعام، والأنشطة الطلابية.
- يتسع لسكن **196** طالبة.

المرافق والخدمات

- مواقف للسيارات وطرق داخلية وإنارة.
- مسطحات خضراء ووحدة معالجة مياه الصرف الصحي.
- شبكات الخدمات العامة وغرف الحراسة.

60 مليون ﷼
إجمالي المبلغ المخصص

البنية الاجتماعية وتعزيز الأنشطة الرياضية

البنية الاجتماعية وتعزيز الأنشطة الرياضية

أهداف المشروع

- محاربة الفقر والتقليل من اعتماد الأسر الفلسطينية على المعونات والمساعدات.
- تمكين الأسر الفلسطينية الفقيرة من الاعتماد على ذاتها وزيادة دخلها من خلال برامج التمكين الاقتصادي.

تفاصيل المشروع

- تطوير كفاءات العاملين في قطاعي التعليم والصحة.
- الإسهام في تمويل مشروع تعزيز الحماية الاجتماعية والشمولية في قطاع غزة.
- تحسين الوضع الاقتصادي لبعض الأسر الفلسطينية من خلال تطوير إمكانياتها لتصبح منتجة.

الأنشطة الرياضية والثقافية

- إعادة تهيئة **5** ملاعب رياضية في فلسطين .
- إنشاء مركز ثقافي لإتاحة الفرصة أمام الفلسطينيين لممارسة الألعاب الرياضية في بيئة مناسبة.



دعم قطاع البنية التحتية

لقد أسهمت المملكة من خلال الصندوق في تمويل مشروعات البنية التحتية والتي شملت إنشاء وصيانة شبكات الكهرباء والمياه والصرف الصحي والاتصالات ومد الطرق في الأراضي الفلسطينية كافة، بالإضافة لمخيمي نهر البارد وعين الحلوة في لبنان بمبلغ إجمالي مقداره **406.17** ملايين ريال.

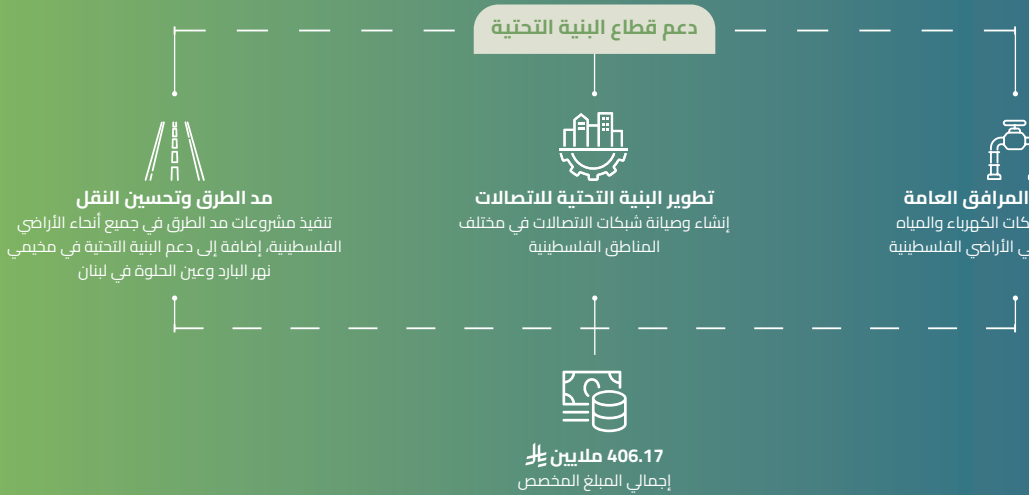



صندوق بريد 50483 | الرياض 11523
هاتف 966112794000+ | فاكس 966114647450
WWW.SFD.GOV.SA